

Licenciada
Gladys Elizabeth Palala Gálvez
Viceministra del Patrimonio Cultural y Natural
Su Despacho.

Estimada Licenciada Palala:

De la manera más atenta, me dirijo a usted con el propósito de presentarle mi informe de actividades mensuales conforme a lo estipulado en el **Contrato administrativo por Servicios Técnicos Número 532-2018**, aprobado bajo el Acuerdo Ministerial Número 08 - 2018, correspondiente al mes de abril del presente año y para el cobro de mis honorarios estoy presentando la **factura Serie A No.00073**.

Actividades realizadas:

1. Informe de semana santa 2018.
2. Planificación de actividades de educación ambiental y cultural
3. Registro de beneficiarios del informe de ejecución física y financiera.
4. Registro de visitantes y control cruzado de venta de boletos con Unidad de Cobro del Consejo Nacional de Áreas Protegidas.
5. Observación de actividades en zona de uso público.
6. Observación del estado de la infraestructura de uso público.

Resultados obtenidos:

1. Informe de semana santa 2018.

Se elaboró un reporte donde se resume la visitación y otras situaciones que se dieron durante la semana santa.

Reporte de la situación Semana Santa 2018						
Parque Nacional Yaxhá, Nakán, Naranja						
El aumento de la visita por temporada de semana santa se dio desde el sábado 24 (242 personas). Desde el domingo 25 al sábado 31 de marzo, visitaron el Parque un total de 5,021 personas, 1,627 personas que pagaron su ingreso, 611 excursiones y 792 visitantes pasaron. El medio 1 muestra el número de visitantes por día; el número de operarios por departamento, número de vigilantes y lugares durante la semana. Además, se detallan en financia un presupuesto de trabajo, encargados de vigilancia, mantenimiento, personal y un plano.						
Con el fin de cubrir la vigilancia de la zona de uso público, personal de CONAP apoyó la tarea de atención de visitantes y apoyo a la vigilancia, además con miembros del ejército apoyaron brindando seguridad. El viernes 30 y sábado 31 se contó con tres miembros de la Policía Nacional Civil.						
El único accidente que se presentó fue el de una joven que se desató el autobús durante el recorrido, y que en el Parque quedó atascada a través de una persona con conocimiento de primeros auxilios.						
	CON CUNAP	CON CUNAP	Excursiones	Operarios	Vigilantes	Número total de visitantes
Sábado 24 *	20	2	71	85	217	180
Domingo 25	25	2	166	174	467	467
Lunes 26	18	2	64	67	111	111
Martes 27	27	2	127	134	390	390
Miércoles 28	27	2	124	128	379	379
Jueves 29	27	2	121	124	354	354

	Excursiones - visitas a la zona	OPERARIOS	VIGILANTES	PERSONAL
Sinó arqueológicos Yaxhá	1	1	1	1
Parques (zona de áreas, limpieza de baños y atención de visitantes)	3	1	1	1
Ordenamiento de visitantes en parque y zona a Nakán, apoyo a parques	1	1	1	1
Tampal - 24 y - Plaza San	1	1	1	1
Primeros auxilios y Plaza de los cerros	1	1	1	1
Juego de pelota y zona a cultura del lago	1	1	1	1
Atención una (estructura de zona)	1	1	1	1
Módulo (estructura 117) - grupo etnoeducacional	1	1	1	1
Atención zona	1	1	1	1
Plaza Mito (chico y baño)	1	1	1	1
Módulo	1	1	1	1
Centro de información, mantenimiento y baños	1	1	1	1
Torneo de fútbol en zona de áreas	2	1	1	1

Fig. 1: Reporte de semana santa 2018.

2. Planificación de actividades de educación ambiental y cultural

Se planifican actividades de educación ambiental y cultural enfocados en las escuelas primaria del área de influencia del Parque.

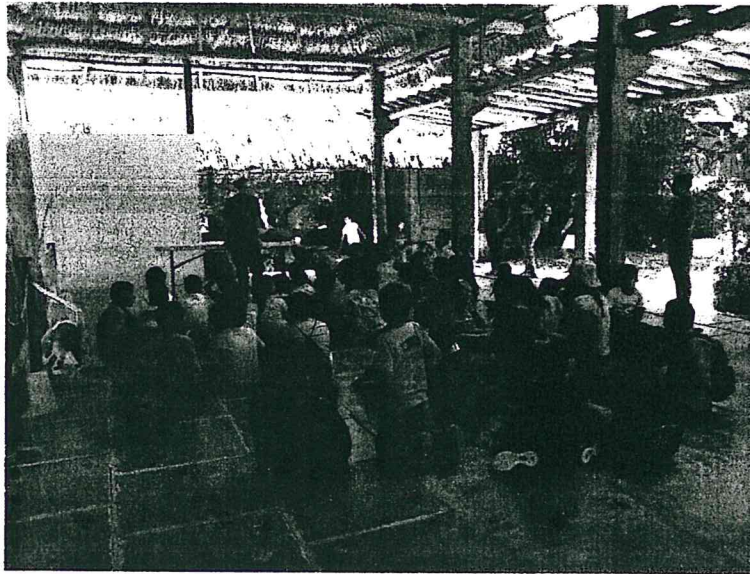

Fig.2: Actividad educativa con el apoyo de ARCAS durante el día del agua 2018.

3. Registro de beneficiarios del informe de ejecución física y financiera.

En las áreas de ingreso de visitantes se implementa el registro de beneficiarios del informe de ejecución física y financiera. Ha existido dificultad para la implementación de este registro debido a que el personal que cubre las zonas de ingreso cumple otras funciones en el área, vigilancia, atención de visitantes, limpieza de baños y recordatorio de la normativa, por lo que el personal se hace insuficiente en días de alta visitación.

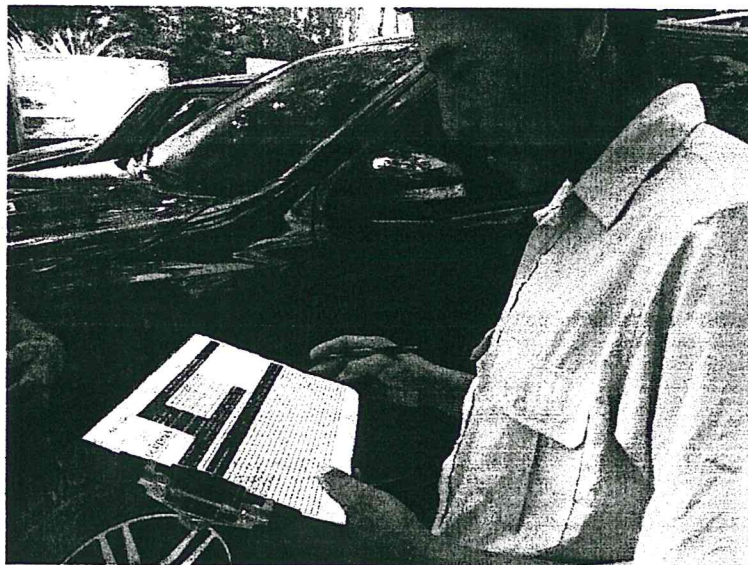

Fig.3: Registro de beneficiarios

6. Observación del estado de la infraestructura de uso público.

Se verificó que la infraestructura de uso público estuviera en condiciones aceptables con el fin de que el Parque pueda ofrecer una visita segura. Existe infraestructura que requiere de mantenimiento mayor o renovación con el fin de seguir en funcionamiento a corto plazo.

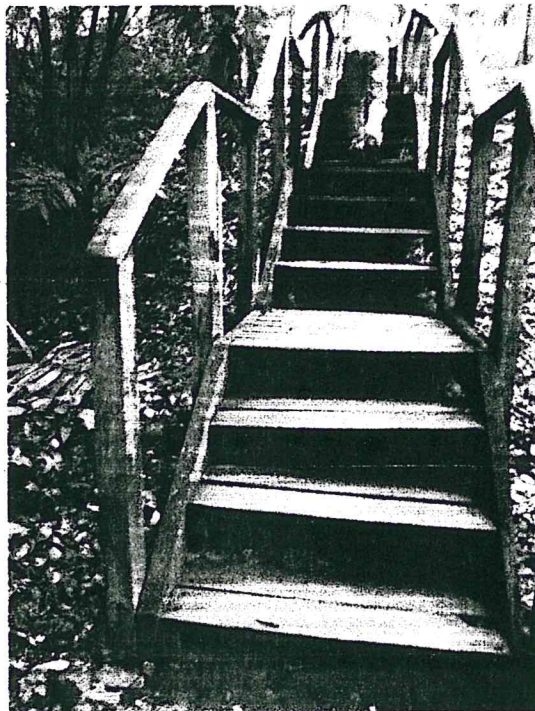

Fig.6: Observación del estado de la infraestructura.

Ana Lorena Lobos Morales

Vo. Bo. Leonel Ziesse
Coordinador Administrativo
Parque Nacional Yaxha-Nakum-Naranjo